

Número de casos notificados en la semana	141
Tasa de incidencia semanal (por cien mil habitantes)	487,10

Tasas de incidencia semanal IRAs.  
Detecciones (Centinela y No Centinela ) Gripe y Virus Respiratorio Sincitial.  
Vigilancia Centinela La Rioja 2023-2024

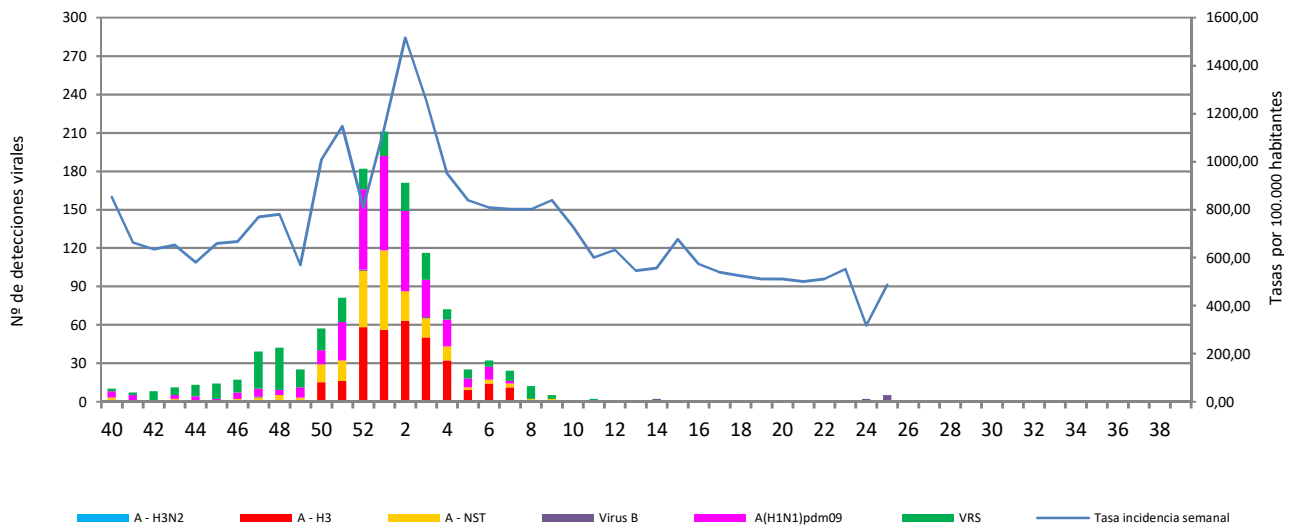

Tasas de incidencia semanal IRAs por grupo de edad.  
Vigilancia Centinela La Rioja 2023-2024

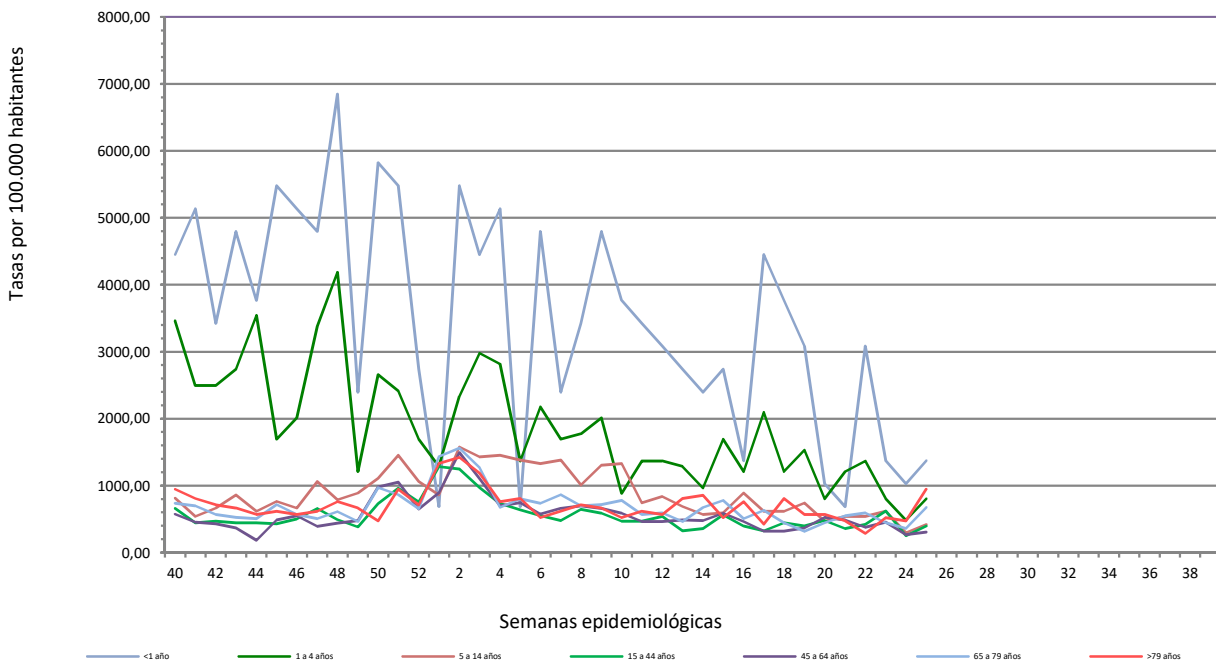

Tasas de detección Gripe, SARS-Cov-2 y Virus Respiratorio Sincitial en AP  
Vigilancia Centinela La Rioja 2023-2024

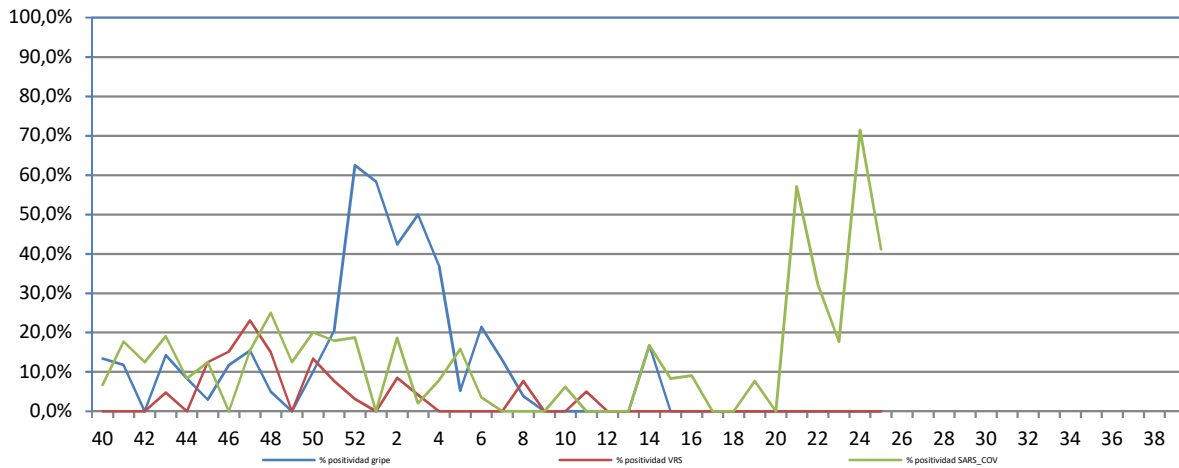

Tendencia de Infecciones respiratorias Agudas (IRAs) en Atención Primaria.  
Vigilancia Centinela La Rioja 2023-2024

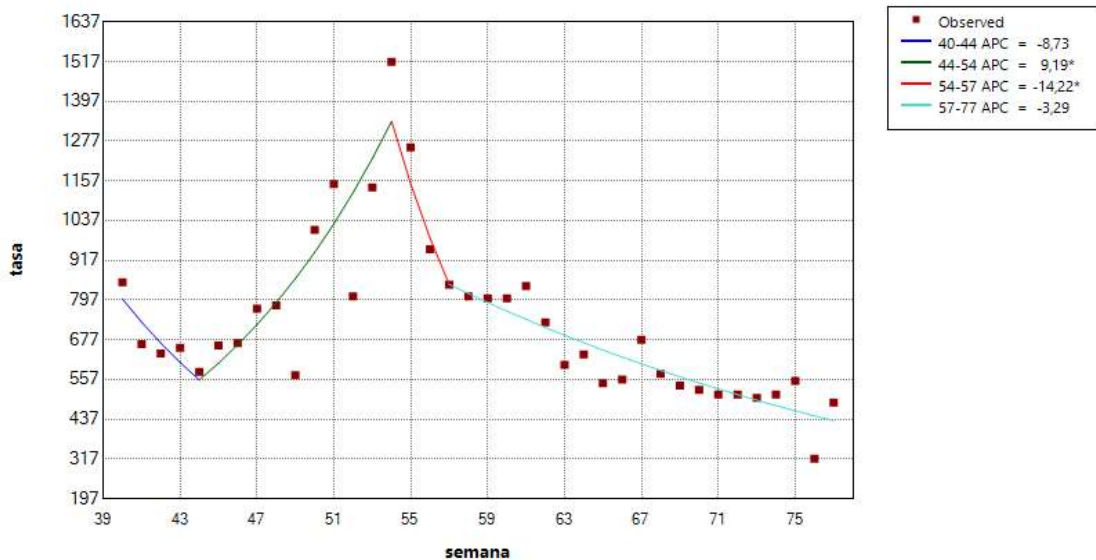

# Tendencia de Infecciones Respiratorias Agudas en Atención Primaria (IRAs) por COVID-19 Vigilancia Centinela La Rioja 2023-2024

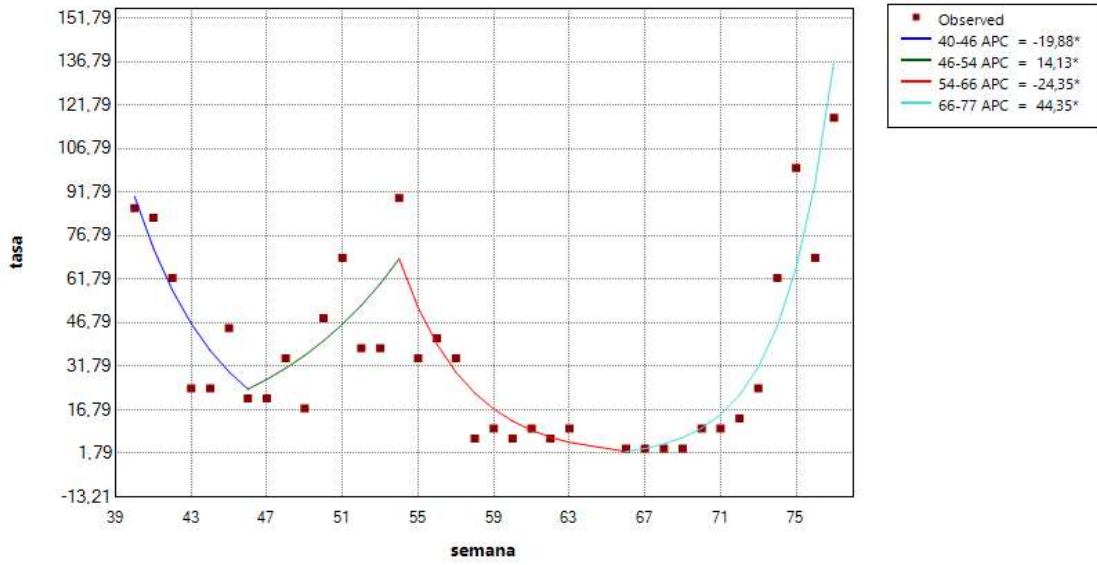

Número de casos IRAG notificados en la semana	40
Población semanal cubierta	244570
Tasa de incidencia semanal (por cien mil habitantes)	16,36

Tasas de incidencia semanal IRAG por sexo  
Vigilancia Centinela La Rioja 2023-2024

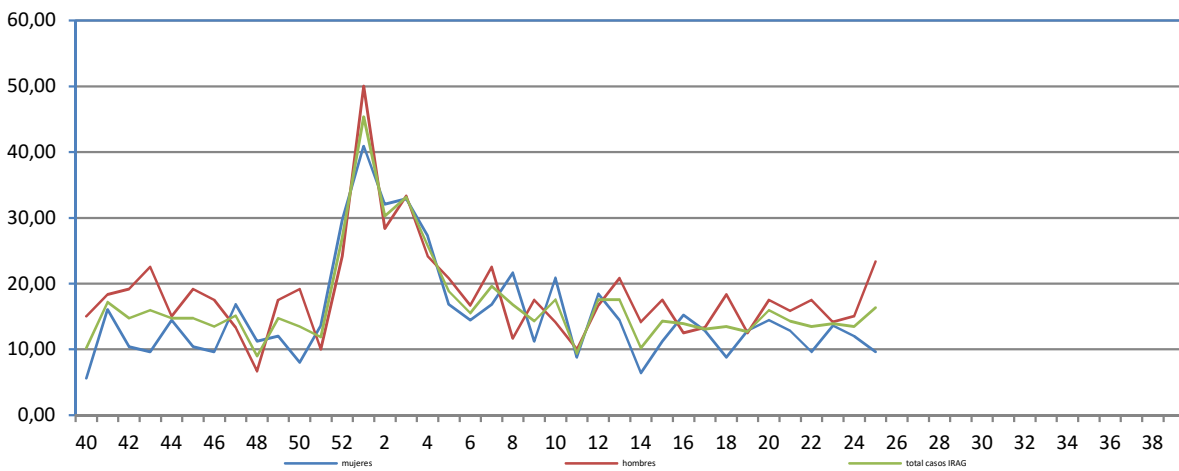

Tasas de incidencia semanal IRAG por grupo de edad.  
Vigilancia Centinela La Rioja 2023-2024

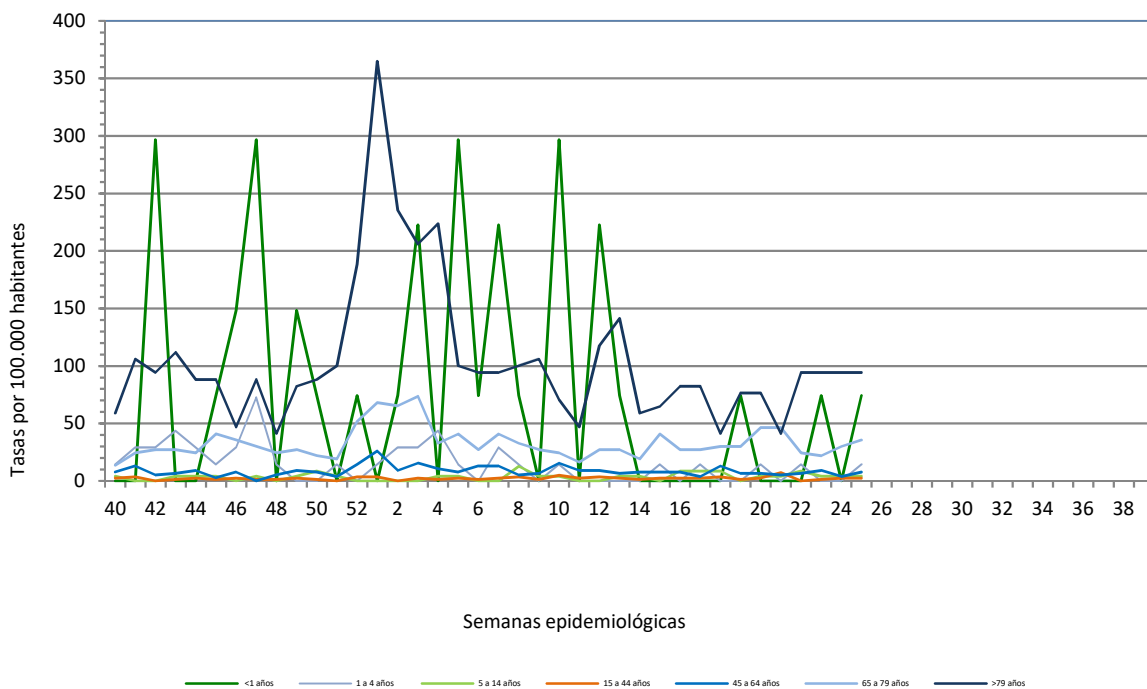

### Tendencia de Infecciones Respiratorias Agudas Graves (IRAG) Vigilancia Centinela La Rioja 2023-2024

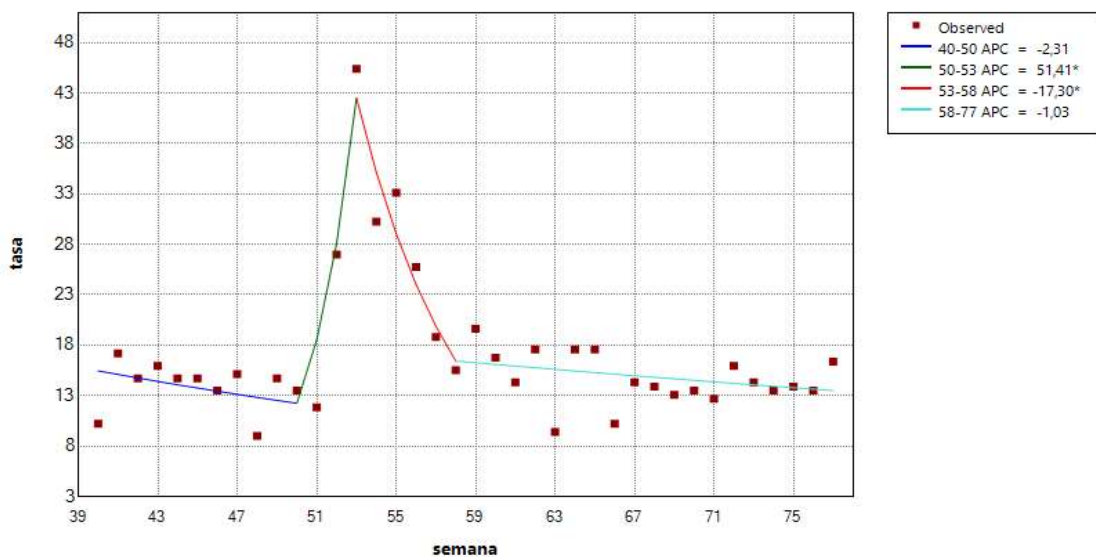

### Tendencia de Infecciones Respiratorias Agudas Graves (IRAG) por COVID-19 Vigilancia Centinela La Rioja 2023-2024

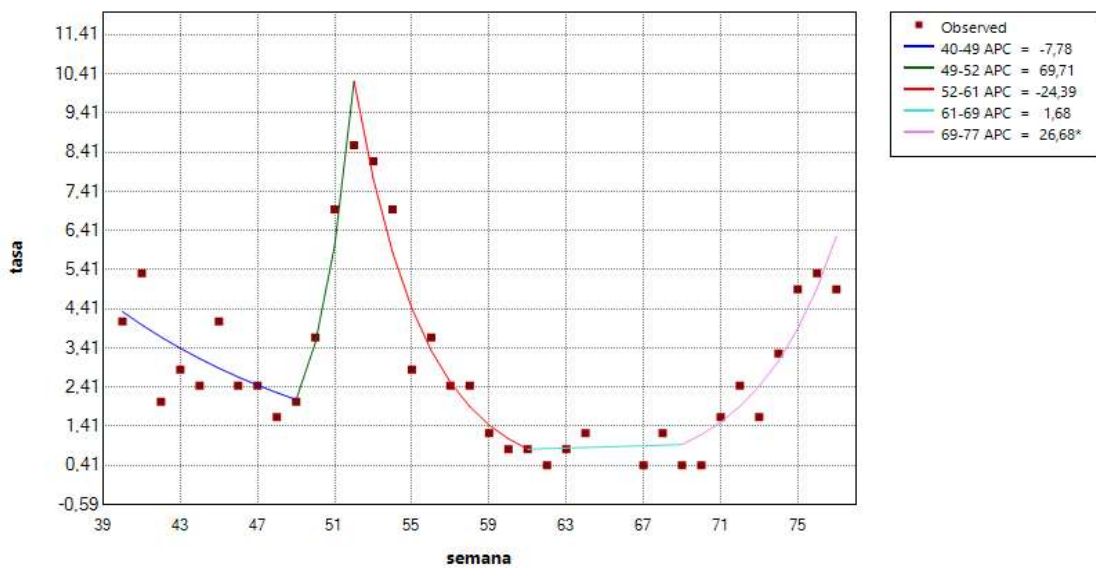

- Joinpoint no permite un retroceso numérico, por lo que las semanas correspondientes al año 2024 mantienen la secuencia del año 2023, (52+1),( 52+2)....

